

RESTRIÇÕES DE ACESSO AOS RECURSOS

As restrições de acesso permitem controlar a disponibilidade das atividades e recursos, definindo critérios para sua visualização e utilização pelos participantes.

- Restrições de acesso

Restrições de acesso

As restrições de acesso permitem controlar quando e em quais condições uma atividade poderá ser visualizada ou utilizada pelos participantes.

Passo a passo:

1. Acesse a atividade desejada;
2. Clique em "Configurações";
3. Localize a seção "Restringir acesso";
4. Clique em "Adicionar restrição".

O sistema exibirá diferentes opções de restrição:

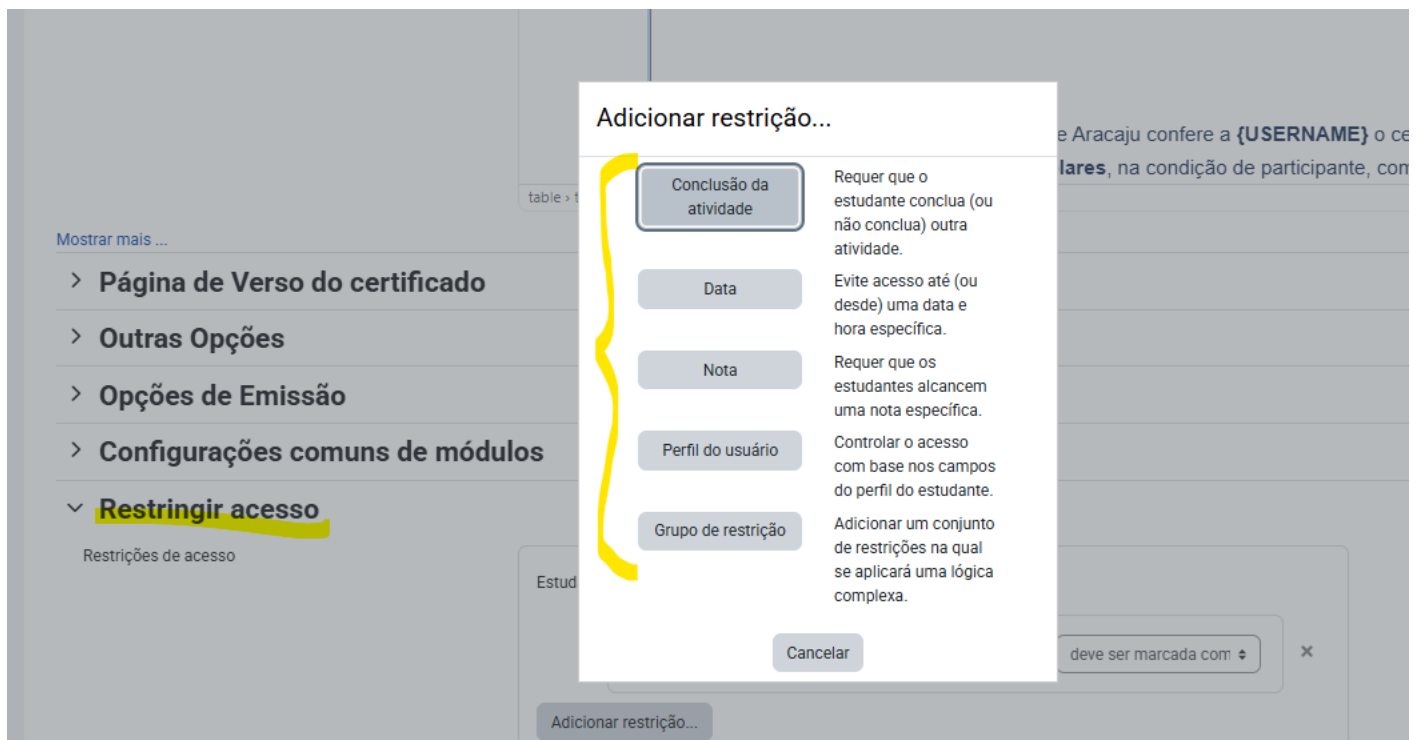

Recomendação Institucional

No recurso Certificado, recomenda-se utilizar a restrição por conclusão de atividade vinculada à Pesquisa de Satisfação.

Dessa forma, o participante somente poderá emitir seu certificado após responder o formulário avaliativo.